

株式会社 ポプラ

2013年5月7日

## 「生活彩家 天満屋 岡山医療センター店、岡山赤十字病院店」の2店舗を同時オープン

株式会社ポプラ（本社：広島県広島市、代表取締役社長：目黒真司）は、2013年5月7日（火）に独立行政法人病院機構岡山医療センター内（岡山県岡山市北区田益）に「生活彩家 天満屋 岡山医療センター店」、岡山赤十字病院内（岡山県岡山市北区青江）に「生活彩家 天満屋 岡山赤十字病院店」の2店舗を同時オープンいたしました。

両店舗は、株式会社天満屋様が運営する病院内売店「天満屋ショップ」に、ポプラの機能を追加することで、百貨店とコンビニエンスストアが融合したクオリティの高い新たな店舗として生まれ変わりました。

これまでの病院関連商品、服飾雑貨、地元の特産品の販売や、全国百貨店商品券、天満屋ギフトカードの使用に加えて、コンビニエンスストアの主力商品である、弁当・おにぎりなどの中食や個食菓子、料金収納サービスの提供や電子マネー・クレジット決済ができるようになり、病院を利用される方や職員の皆様がより一層便利にご利用いただけます。

また、問屋機能に特化した当社の商品供給事業「V事業」において、同じく株式会社天満屋様の運営する福山市役所内売店への商品の供給を開始させていただくこととなりました。

ポプラは、これからも業種・業態を超えた商材・サービス・システムの提供を積極的に行い、様々な立地への出店や商品供給を推進してまいります。

天満屋岡山医療センター店



天満屋岡山赤十字病院店

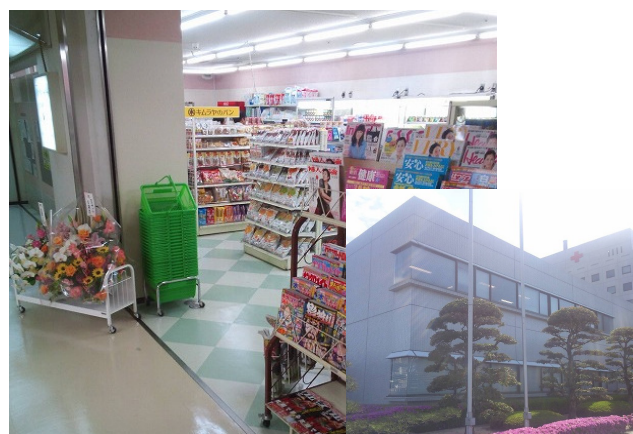

### 【 店舗の概要 】

店舗名	生活彩家 天満屋 岡山医療センター店	生活彩家 天満屋 岡山赤十字病院店
所在地	岡山市北区田益 1711-1	岡山市北区青江 2-1-1
開店日時	2013年5月7日（火曜日）7：30AM	2013年5月7日（火曜日）8：00AM
店舗面積	129.45㎡（39.15坪）	87.98㎡（26.61坪）
営業時間	24時間営業・年中無休	平日 8：00～20：00 土日 8：00～19：00 1/1～2休

以上